

POHLED JIHOVÝCHODNÍ

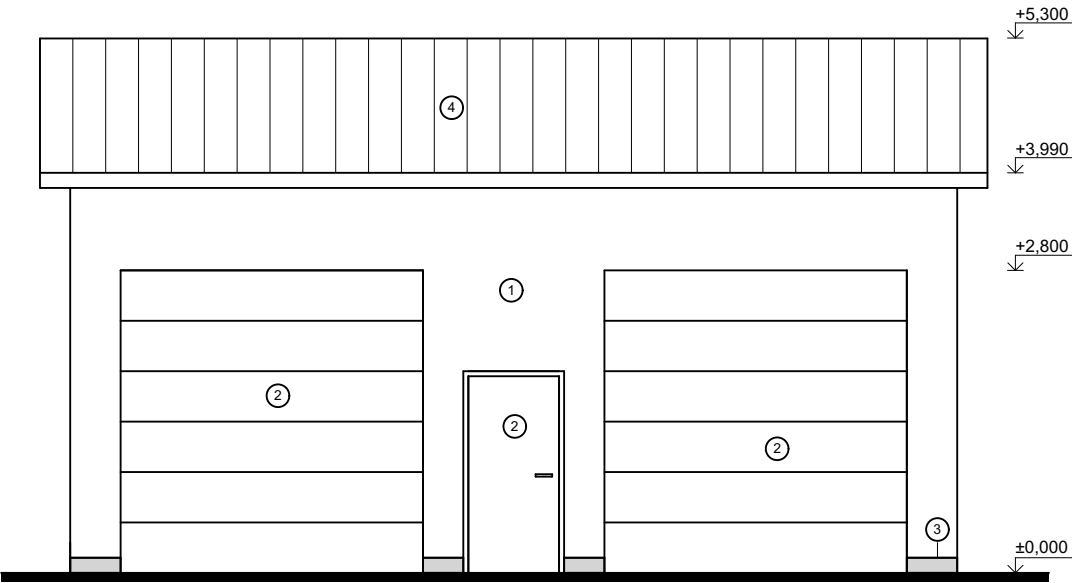

POHLED SEVEROZÁPADNÍ

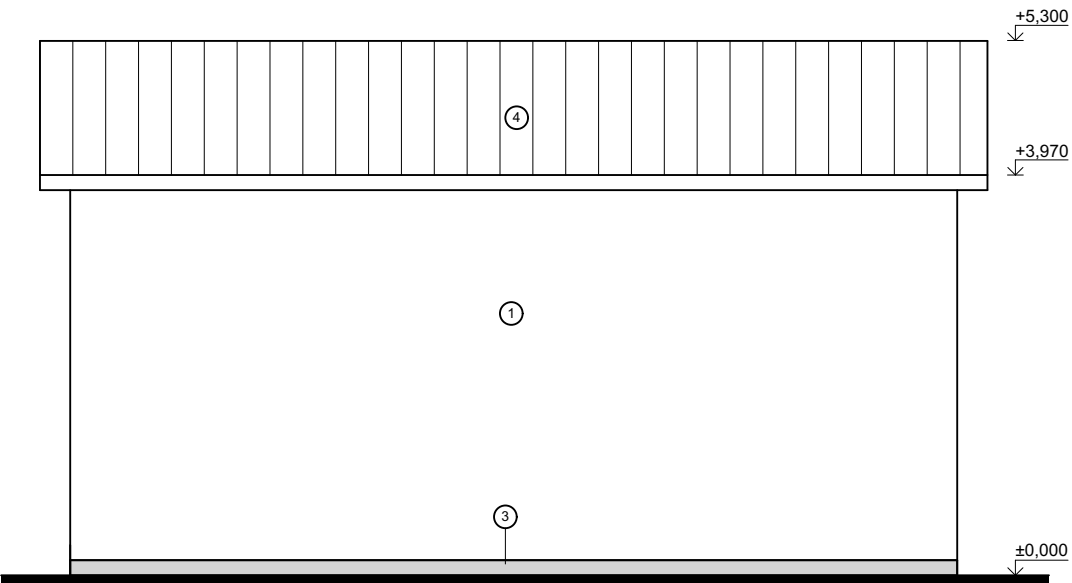

LEGENDA

- ① FASÁDNÍ OMÍTKA SILIKONOVÁ, HLADKÁ, BARVA PÍSKOVĚ ŽLUTÁ
- ② VÝPLNĚ OTVORŮ, OKNA A DVEŘE PLASTOVÁ, RAL 7016
- ③ KAMENNÝ SOKL, PÍSKOVEC
- ④ STŘEŠNÍ KRYTINA, FALCOVANÝ PLECH, BARVA ANTRACIT

- OMÍTKA, ŽLUTÁ
- STŘEŠNÍ KRYTINA PLECHOVÁ, SKLÁDANÁ NA STOJATOU DRÁŽKU
- MOZAIKOVÁ OMÍTKA



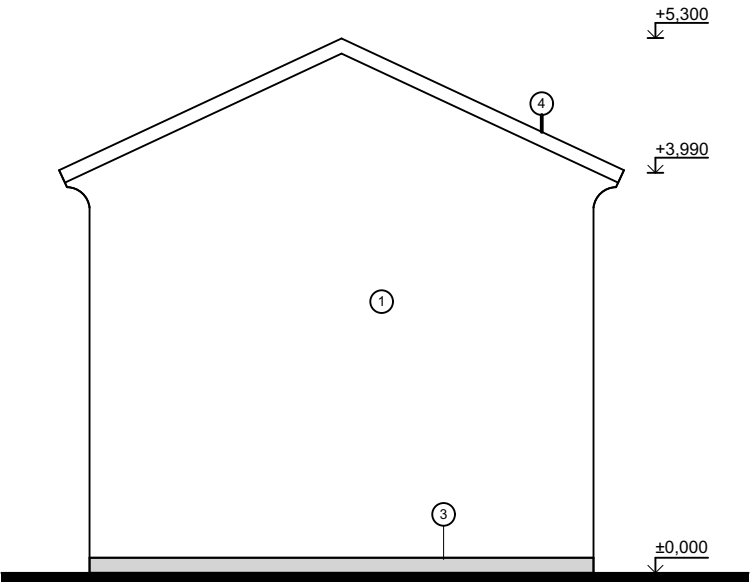

POHLED SEVEROVÝCHODNÍ

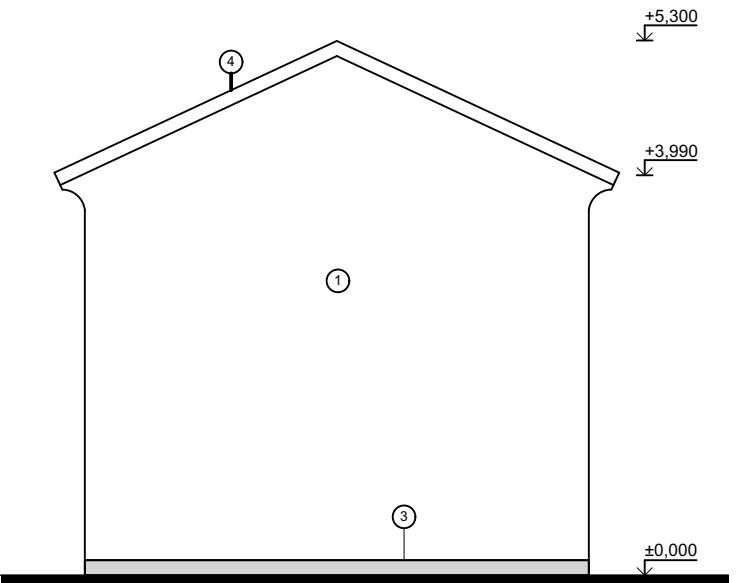

POHLED JIHOZÁPADNÍ



±0,000 = 313,20 m.n.m S-JTSK, Bpv

|  |   |   |   |  |      |
|--|---|---|---|--|------|
|  | ZODP. PROJEKTANT  | VYPRACOVAL  | KONTROLOVAL   | <div><div>PPS KANIA</div><div>PROJEKČNÍ A INŽENÝRSKÁ ČINNOST</div></div> <div>PPS Kania s.r.o. , Nivnická 665/10, 709 00 Ostrava<br/>tel : 596 245 252 , fax : 596 245 262 e-mail : projekce@pps-kania.cz</div> |      |
|  | Ing. Kania Jan  | Ing. arch. Daniel Vaněk   | Ing. Foldyna David  |  |      |
|  |  |  |  |  |      |
|  | KATASTRÁLNÍ ÚZEMÍ, PARC.Č. : Frýdek - Místek, č. 634956, parc.č. 6733/1               |   |   | ARCHÍV<br>PPS-02/17  |      |
| MÍSTO STAVBY : Frýdek - Místek, č. 598003  |   |   |   |  |      |
| STAVEBNÍK / OBJEDNATEL : Statutární město Frýdek - Místek<br>Radniční 1148, 738 01 Frýdek - Místek |   |   | STUPEŇ<br>DPS   |  |      |
| NÁZEV AKCE :<br><br>Rozšíření centrálního hřbitova ve Frýdku - Místku                              |   |   | DATUM<br>ŘÍJEN/2019   |  | PARÉ |
|  |   |   | Č. ZAKÁZKY<br>PPS-02/17   |  |      |
|  |   |   | MĚŘÍTKO<br>1:75, 1:50   |  |      |
| OBJEKT : SO 01 STAVEBNÍ ÚPRAVY SPRÁVNÍHO OBJEKTU   |   |   | ARCHÍVNÍ ČÍSLO :<br>PPS-02/17-D.1.1.b-  |  |      |
| ČÁST : D.1.1 - ARCHITEKTONICKO-STAVEBNÍ ŘEŠENÍ   |   |   |   |  |      |
| OBSAH :<br><br>POHLEDY - Sklad   |   |   | Č.V.<br>19  |  |      |